Unseren Kindergarten gibt es seit über 60 Jahren





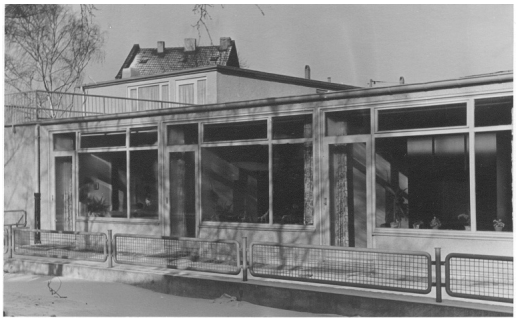



Erste Wurzeln im Kindergarten Agostsee 70 Kinder in 2000 qm hat Hamgarten zu ist in den